

	切换前		切换后	
	第一用户识别卡 (第一卡槽)	第二用户识别卡 (第二卡槽)	第一用户识别卡 (第一卡槽)	第二用户识别卡 (第二卡槽)
(1)	G网	C网	G网	无 (拔出)
	G网	C网	无 (拔出)	C网
	G网	C网	C网	无
	G网	C网	无	G网
(2)	G网	C网	C网	G网
(3)	G网	C网	G网	C网

组合		第一 MBN 参数文件	第二 MBN 参数文件	第三 MBN 参数文件	第四 MBN 参数文件
组合 1	卡 1: G 卡	✓			
	卡 2: C 卡		✓		
组合 2	卡 1: G 卡	✓			
	卡 2: U 卡			✓	
组合 3	卡 1: G 卡	✓			
	卡 2: R 卡				✓
组合 4	卡 1: C 卡		✓		
	卡 2: U 卡			✓	
组合 5	卡 1: C 卡		✓		
	卡 2: R 卡				✓
组合 6	卡 1: U 卡			✓	
	卡 2: R 卡				✓
组合 7	卡 1: G 卡	✓			
	卡 2: G 卡	✓			
组合 8	卡 1: C 卡		✓		
	卡 2: C 卡		✓		
组合 9	卡 1: U 卡			✓	
	卡 2: U 卡			✓	
组合 10	卡 1: R 卡				✓
	卡 2: R 卡				✓

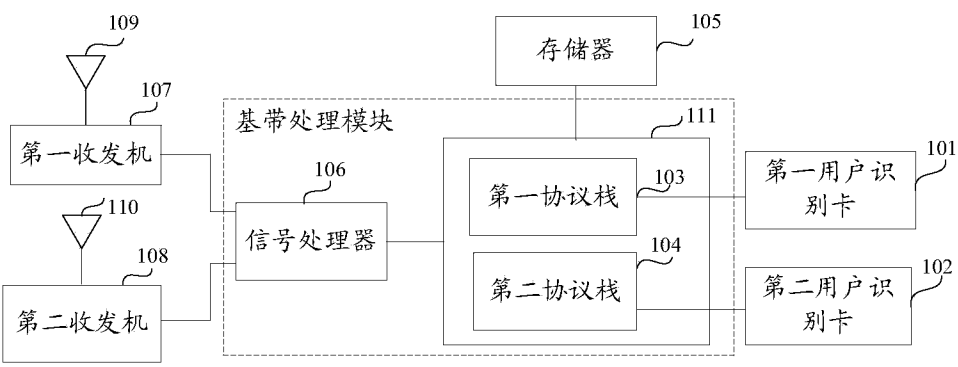

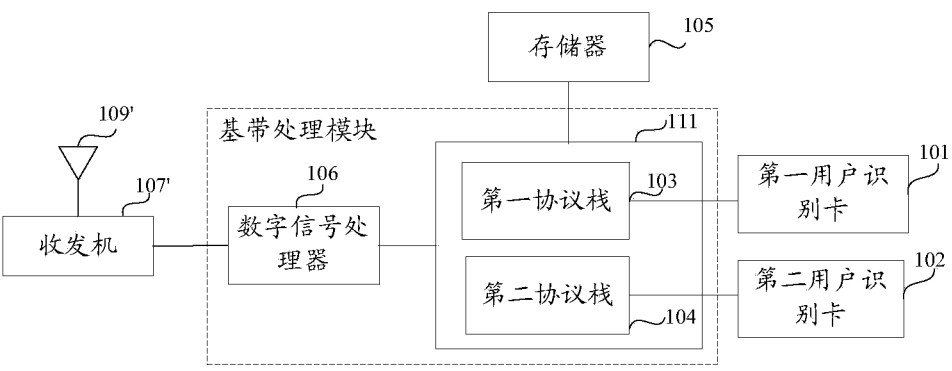

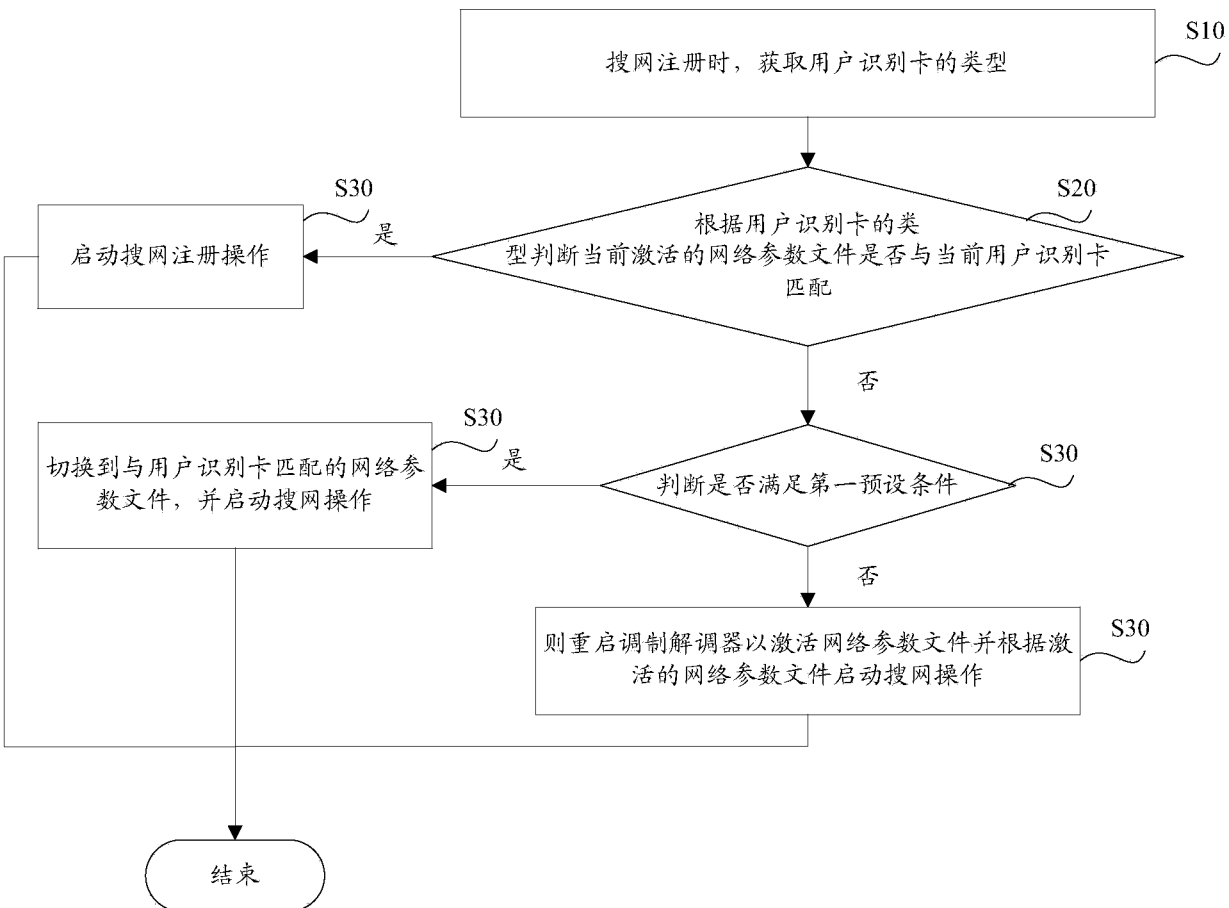

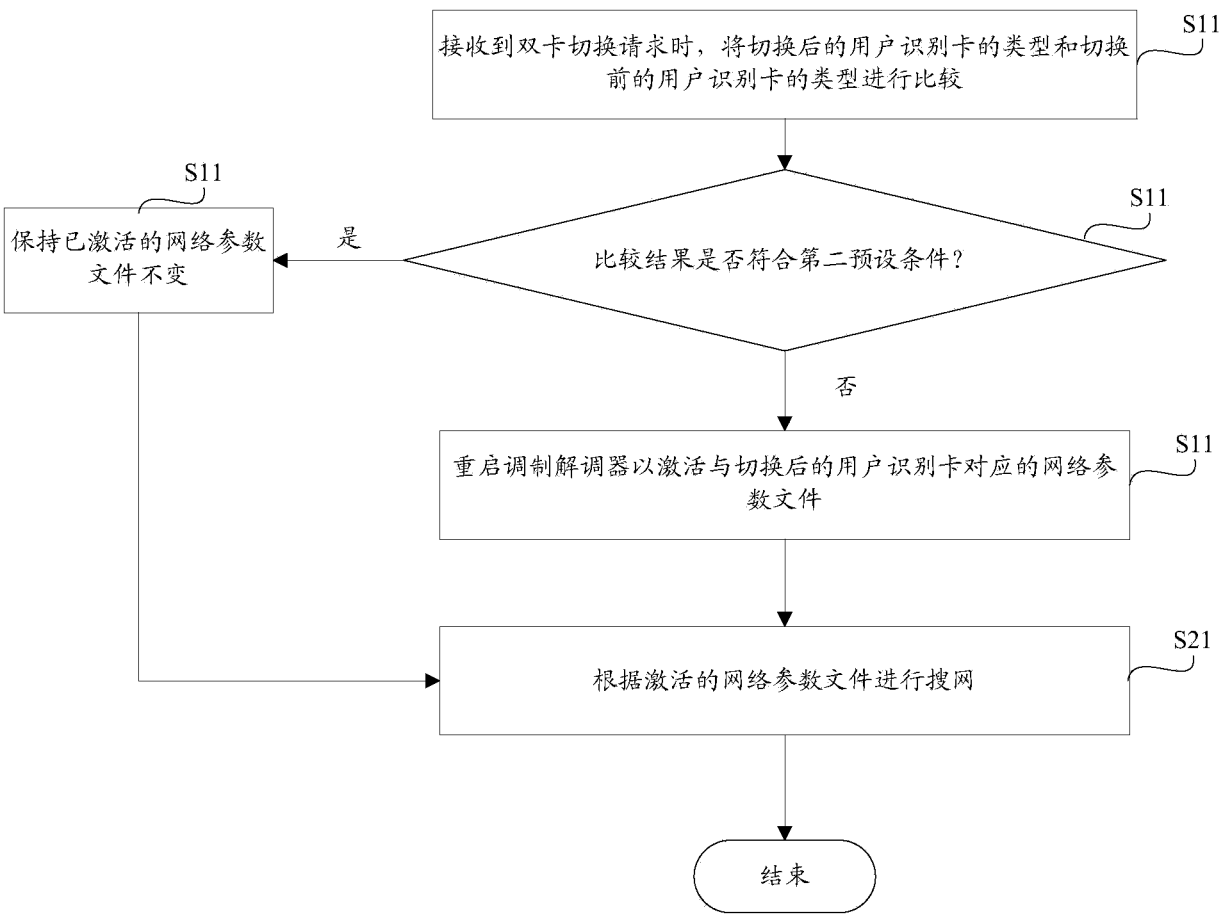

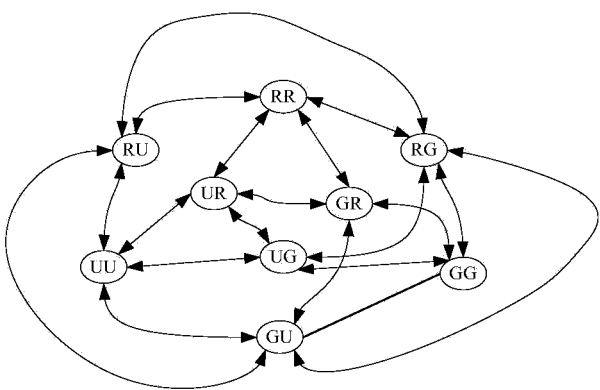

(a)

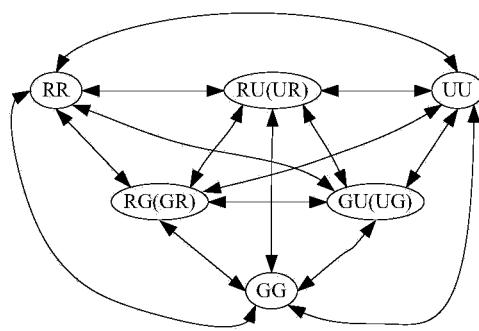

(b)

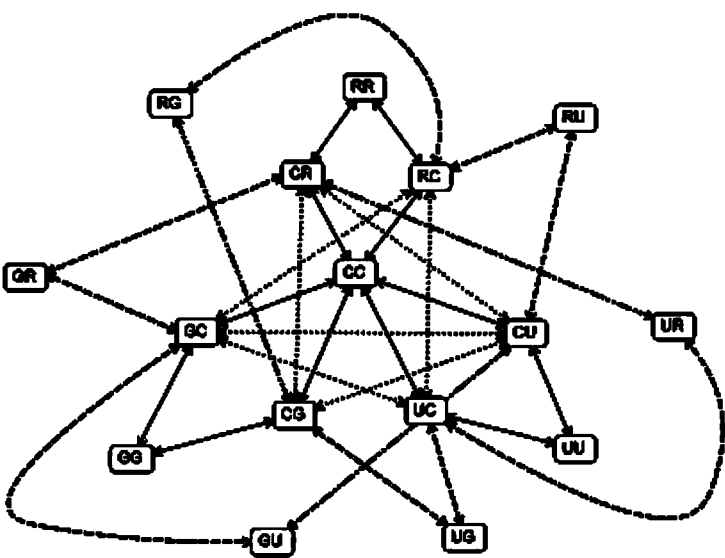

(a)

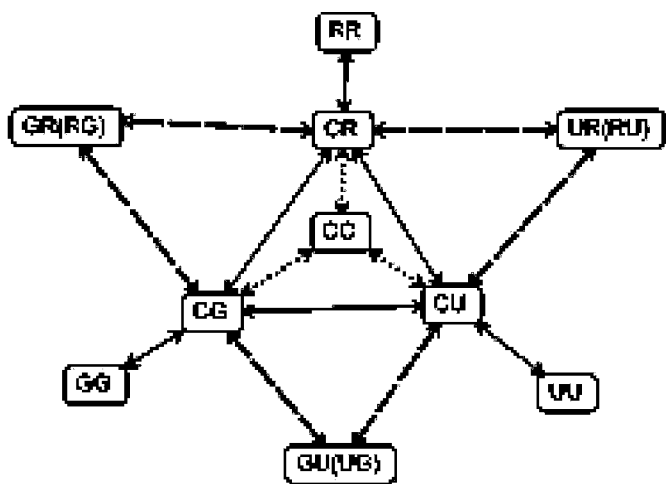

(b)



获取模块

匹配模块

判断及启动模  
块

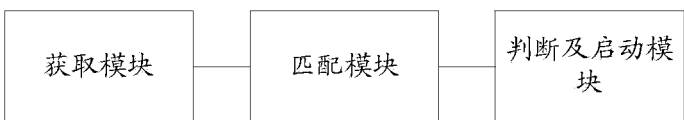

比较模块

激活及搜网模块



